Cinéma p.6

Jeunesse p.10

Retraités p.16

L'officiel de

# BONNEUIL

JUILLET-AOÛT 2018

## BEL ÉTÉ À TOUTES ET TOUS !

Animations estivales, rendez-vous, sorties...
Toute la programmation de votre été à Bonneuil.

N°10

ville-bonneuil.fr

# Tout Bonneuil en un tweet !

## Suivez, partagez, aimez, commentez...

### Toute l'actualité et les informations de votre ville sur :

@bonneuil-sur-Marne

@Bonneuil94

@Vimeo.com/bonneuil94

Flickr.com/villebonneuil

youtube.com chaîne : Bonneuil en 360

ville-bonneuil.fr

# SOMMAIRE

**• SALLE GÉRARD-PHILIPE**
2 avenue Pablo-Neruda
Tél. : 01 45 13 88 24

**• MÉDIATHÈQUE BERNARD-YWANNE**
1 rue de la Commune
Tél. : 01 56 71 52 00

**• LUDOTHÈQUE BERNARD-YWANNE**
14 rue Michel-Goutier
Tél. : 01 79 84 45 05

**• SERVICE DES SPORTS**
Complexe sportif Léo-Lagrange
1/3 rue Auguste-Delaune
Tél. : 01 45 13 14 10

**• ESPACE LOUISE-VOËLCKEL**
Rue du 8 mai 1945
Tél. : 01 45 13 89 34

**• ESPACE NELSON-MANDELA**
2 rue Jean-Moulin
Tél. : 01 45 13 88 68

**• SERVICE VIE DES QUARTIERS**
7 rue d'Estienne-d'Orves
Tél. : 01 45 13 88 87

**• SERVICE SOCIAL**
5/7 rue Paul-Vaillant-Couturier
Tél. : 01 45 13 88 73

**• SERVICE ENFANCE**
10 avenue Auguste-Gross
Tél. : 01 45 13 72 60

**• SERVICE PETITE ENFANCE**
10 avenue Auguste-Gross
Tél. : 01 45 13 89 19

L'agenda sur
ville-bonneuil.fr

Crédit photos :
Julien Paisley, Samuel Biheng, DR
Supplément du magazine
municipal de Bonneuil-sur-Marne **B/M #10**
Imprimé sur papier 100% recyclé

## 04/05
### À L'AFFICHE
Cet été, mixez vos envies



## 06/09
### CINÉMA
- *Taxi 5*
- *Demi sœurs*
- *Solo : A Star Wars Story*
- *Jurassic World : Fallen Kingdom*
- *Ocean's 8*

## 10/19
### TOUS LES ÉVÉNEMENTS
- Festivités p.10
- Enfance p.11
- Jeunesse p.11
- Sports p.14
- Agenda des séniors p.16

# À L'AFFICHE

# Cet été, mixez vos envies !

L'été est là, et avec lui les beaux jours, l'envie de se ressourcer, de prendre l'air, de découvrir de nouvelles choses, de changer les habitudes et de faire nouvelles rencontres… Aussi, fidèles à ses engagements en faveur du droit aux vacances pour tous, la Ville de Bonneuil est plus que jamais attentive à mettre à la disposition de toutes les générations des activités multiples et nombreuses jusqu'à la rentrée.

Du 2 juillet au 2 septembre, dans tous les quartiers de la ville, c'est reparti donc pour faire le plein d'activités festives, sportives, culturelles et socio-éducatives. Un programme riche et varié, ponctué de temps forts tels que la Fête nationale le 13 juillet en bord de Marne, des soirées festives à l'espace Nelson-Mandela ou encore un tournoi de football aux Libertés.

Dans cette édition de *L'Officiel de Bonneuil*, spécial été, retrouvez toutes la programmation, tous les événements, les rendez-vous, les sorties, les spectacles, les séances cinéma, concoctés par les services municipaux et les associations locales. « *La qualité et la diversité de ce que vous trouverez dans ces pages*, se félicite le maire Patrick Douet, *est aussi le témoignage que la commune est bien un échelon irremplaçable de proximité de service. Ce, à l'heure où ses finances sont mises à la diète par la réduction des dotations d'État.* »

**La municipalité vous souhaite un bel été à Bonneuil !**

# CINÉMA Salle Gérard-Philipe

**Tous les horaires et les bandes annonces sur ville-bonneuil.fr**

**Tarifs : plein : 5 euros, réduit : 3 euros**

Salle dotée d'un système d'aide aux usagers malentendants / Salle accessible aux personnes à mobilité réduite.

## Semaine du 6 au 10 juillet

### Taxi 5

**Film d'action de et avec Franck Gastambide**

Avec Franck Gastambide, Malik Bentalha, Bernard Farcy

Tout public Durée : 1h35

Sylvain Marot, super flic parisien et pilote d'exception, est muté contre son gré à la police municipale de Marseille. L'ex-commissaire Gibert, devenu maire de la ville, va alors lui confier la mission de stopper le redoutable « Gang des Italiens ».

Séances

**Samedi 7,** 14h30-16h30

**Mardi 10,** 14h30

### Pentagon papers (VO)

**Thriller de Steven Spielberg**

Avec Meryl Streep, Tom Hanks, Sarah Paulson

Tout public Durée : 1h57

Première femme directrice de la publication d'un grand journal américain, le *Washington Post*, Katharine Graham a son rédacteur en chef Ben Bradlee, mène leurs propres investigations, pour dévoiler un scandale d'État monumental.

Séances

**Samedi 7,** 18h30

**Mardi 10,** 16h30

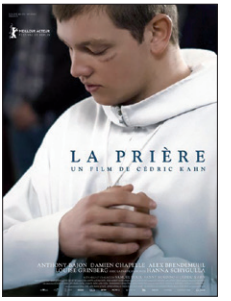


### La prière

**Drame de Cédric Kahn**

Avec Anthony Bajon, Damien Chapelle

Tout public Durée : 1h47

Thomas a 22 ans. Pour sortir de la dépendance, il rejoint une communauté isolée dans la montagne tenue par d'anciens drogués qui se soignent par la prière. Il va y découvrir l'amitié, la règle, le travail, l'amour et la foi…

Séances

**Mardi 10,** 18h30

### Soirée à thème spécial TAXI (entrée libre)

**Taxi 3** Durée : 1h24

Avec Frédéric Diefenthal, Samy Naceri, Marion Cotillard

Daniel rajoute des options à son taxi et Lili voit rouge. Le commissaire Gilbert est aveuglé par Qiu, sa stagiaire japonaise, et son enquête piétine. De Marseille à Tignes, de la Canebière aux pistes de ski, l'aventure peut commencer…

**Taxi 4** Durée : 1h30

Avec Frédéric Diefenthal, Samy Naceri, Bernard Farcy

Émilien est toujours le policier le plus maladroit et malchanceux de Marseille et Daniel le conducteur de taxi le plus rapide. Les deux hommes vont devoir faire équipe afin d'arrêter un terrifiant braqueur de banque surnommé « Le Belge »...

Séances

**Vendredi 6, 20h30, 22h30**

# Semaine du 11 au 17 juillet

## Tad et le secret du roi Midas

**Film d'animation de Enrique Gato, David Alonso**

À partir de 6 ans Durée : 1h25

Tad l'explorateur part à Las Vegas pour voir la dernière découverte de son amie Sara, intrépide archéologue : elle a trouvé l'un des trois anneaux d'or appartenant au collier du roi Midas ! Selon la légende, le détenteur du collier a le pouvoir de transformer tout ce qu'il touche en or..

Séances

**Mercredi 11,** 14h30
**Jeudi 12,** 14h30
**Mardi 17,** 14h30

## Demi soeurs

**Comédie de Saphia Azzeddine, François-Régis Jeanne**

Avec Sabrina Ouazani, Alice David, Charlotte Gabris

Tout public Durée : 1h45

Lauren, 29 ans, tente de percer dans le milieu de la mode. Olivia, 28 ans veut sauver la confiserie de ses parents À 26 ans, Salma, jeune professeur d'histoire, vit encore chez sa mère. Leurs routes n'ont aucune raison de se croiser jusqu'au jour où, à la mort de leur père biologique, elles héritent d'un splendide appartement parisien.

Séances

**Mercredi 11,** 16h30-18h30
**Jeudi 12,** 16h30
**Mardi 17,** 16h30

## Solo : A Star Wars Story

**Film fantastique de Ron Howard**

Avec Alden Ehrenreich, Woody Harrelson, Emilia Clarke

Tout public Durée : 2h15

Embarquez à bord du Faucon Millenium. Au cours de périlleuses aventures dans les bas-fonds d'un monde criminel, Han Solo va faire la connaissance de son imposant futur copilote Chewbacca. Ce voyage initiatique révèlera la personnalité d'un des héros les plus marquants de la saga Star Wars.

Séances

**Mercredi 11,** 20h30
**Jeudi 12,** 18h30
**Mardi 17,** 18h30

## Soirée à thème spécial LA VÉRITÉ SI JE MENS ! (entrée libre)

**La vérité si je mens ! !** Durée : 1h40

**Avec Guy Amram, Richard Anconina, Vincent Elbaz**

**Édouard Vuibert est au bout du rouleau. Victor Benzakem, entrepreneur prospère du quartier du Sentier, le prend sous son aile quand une bagarre l'oppose à deux joueurs de bonneteau. Le prenant pour un juif, il décide de l'embaucher comme manutentionnaire.**

**La vérité si je mens 3 !** Durée : 1h59

**Avec Richard Anconina, José Garcia, Bruno Solo**

**Nos chaleureux amis ont migré du Sentier moribond à la banlieue d'Aubervilliers… La petite bande est toujours aussi soudée. Tout irait pour le mieux jusqu'à ce qu'un vent mauvais apporte son lot d'adversité compromettant sérieusement la cohésion du groupe.**

Séances

**Vendredi 13, 20h30, 22h30**

# Semaine du 18 au 24 juillet

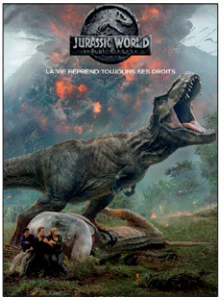


## Jurassic World : Fallen Kingdom (3D)

**Film d'aventure**
**De Juan Antonio Bayona**
Avec Chris Pratt, Bryce Dallas Howard

**Avertissement : des scènes peuvent heurter la sensibilité des spectateurs**

Tout public Durée : 2h08

Cela fait maintenant trois ans que les dinosaures se sont échappés de leurs enclos et ont détruit le parc à thème et complexe de luxe Jurassic World. Owen se fait un devoir de retrouver Blue, son principal raptor qui a disparu.

Séances
**Mercredi 18,** 14h30 - 16h45
**Jeudi 19,** 14h30
**Samedi 21,** 14h30
**Mardi 24,** 14h30

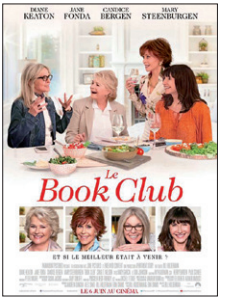


## Le book club

**Comédie de**
**Bill Holderman**
Avec Diane Keaton, Jane Fonda

Tout public Durée : 1h37

Quatre amies de toujours se retrouvent, comme chaque semaine, au sein de leur club de lecture. Elles ont réussi leur vie et elles comptent bien continuer à en profiter, et vivre de nouvelles aventures ! En ravivant la flamme ou en vivant une nouvelle aventure amoureuse, chacune va écrire le nouveau chapitre de sa vie.

Séances
**Mercredi 18,** 19h
**Jeudi 19,** 16h45
**Samedi 21,** 16h45
**Mardi 24,** 16h45

## Ocean's 8

**Policier de Gary Ross**
Avec Sandra Bullock, Cate Blanchett

Tout public Durée : 1h50

La sœur de Danny Ocean, Debbie, rassemble les talents d'une équipe de pros de l'arnaque pour voler un collier estimé à 150 millions de dollars pendant le très prisé Met Ball de New York et ainsi réaliser le plus gros coup jamais orchestré par les Océans.

Séances
**Mercredi 18,** 20h45
**Jeudi 19,** 18h30
**Samedi 21,** 18h30
**Mardi 24,** 18h30

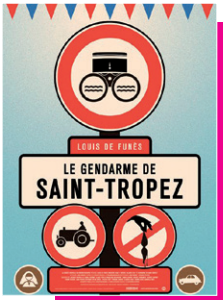


## Soirée à thème spécial LOUIS DE FUNÈS (entrée libre)

**Le Gendarme de Saint-Tropez** Durée : 1h35
**De Jean Girault. Avec Louis de Funès, Geneviève Grad, Michel Galabru**

**Suite à une promotion, le gendarme Cruchot quitte son petit village provincial pour prendre ses nouvelles fonctions dans la commune de Saint-Tropez. Sa fille unique, la charmante Nicole est folle de joie et ne tarde pas à se faire une foule de nouveaux amis « yé-yé » tout en s'attirant de sacrés ennuis.**

**L'aile ou la cuisse** Durée : 1h44
**De Claude Zidi. Avec Louis de Funès, Coluche, Ann Zacharias**

**Charles Duchemin, le directeur d'un guide gastronomique qui vient d'être élu à l'Académie française, se trouve un adversaire de taille en la personne de Jacques Tricatel, le PDG d'une chaîne de restaurants.**

Séances
**Vendredi 20,** 20h30, 22h30

# Semaine du 25 au 31 juillet

## Bécassine !

**Comédie de Bruno Podalydès**
Avec Emeline Bayart, Michel Vuillermoz

Tout public Durée : 1h31

Bécassine nait dans une modeste ferme bretonne, un jour où des bécasses survolent le village. Devenue adulte, sa naïveté d'enfant reste intacte. Elle rêve de rejoindre Paris mais sa rencontre avec Loulotte, petit bébé adopté par la marquise de Grand-Air va bouleverser sa vie.

Séances

**Mercredi 25,** 14h30 - 16h30
**Jeudi 26,** 14h30
**Samedi 28,** 14h30
**Mardi 31,** 14h30

## Les affamés

**Comédie de Léa Frédeval**
Avec Louane Emera, François Deblock

Tout public Durée : 1h35

Zoé a 21 ans. Et Zoé en a sa claque d'entendre « c'est normal, t'es jeune ! ». Alors qu'elle emménage en colocation, elle prend conscience qu'elle n'est pas seule à se débattre entre cours, stages et petits boulots. Déterminée à bouleverser les choses, elle unit autour d'elle une génération d'affamés.

Séances

**Mercredi 25,** 18h30
**Jeudi 26,** 16h30
**Samedi 28,** 16h30
**Mardi 31,** 16h30

## Le doudou

**Comédie de Philippe Mechelen, Julien Hervé**
Avec Kad Merad, Malik Bentalha

Tout public Durée : 1h30

Michel a perdu le doudou de sa fille à l'aéroport. Il dépose un avis de recherche avec une récompense. Sofiane, employé à l'aéroport, y voit l'occasion de se faire un peu d'argent et prétend l'avoir trouvé. Le mensonge révélé, Michel et Sofiane se lancent malgré tout sur les traces du doudou.

Séances

**Mercredi 25,** 20h30
**Jeudi 26,** 18h30
**Samedi 28,** 18h30
**Mardi 31,** 18h30

## Soirée à thème spécial CAMPING (entrée libre)

**Camping 1** Durée : 1h35

De Fabien Onteniente. Avec Gérard Lanvin, Mathilde Seigner, Franck Dubosc

**Comme tous les ans, c'est le moment des retrouvailles autour de l'apéro d'usage pour les familles d'habitués. Sauf que cette année, les Pic n'ont plus leur emplacement 17, les Gatineau font tente à part, et Patrick Chirac, le Playboy de Dijon, se fait plaquer par sa femme.**

**Camping 2** Durée : 1h39

De Fabien Onteniente. Avec Franck Dubosc, Richard Anconina, Mathilde Seigner

**Jean-Pierre Savelli, employé aux Mutuelles d'Assurances de Clermont-Ferrand, apprend que Valérie, veut faire un break. Pour se ressourcer et retrouver calme et sérénité, il décide de changer de destination de vacances… Il atterrit au Camping des Flots Bleus et tombe sur Patrick Chirac et sa bande de campeurs irréductibles.**

Séances

**Vendredi 27,** 20h30, 22h30

# TOUS LES ÉVÉNEMENTS

## Festivités

### VENDREDI 6 JUILLET - 20H

**Soirée Africa**

Sur le thème de l'Afrique, en partenariat avec l'association Nioro du Sahel, et avec Baba la star et son orchestre, rendez-vous pour la première soirée intergénérationnelle.
Au programme : danse, musique, et nombreuses surprises.
Espace Nelson-Mandela
Entrée libre

### VENDREDI 13 JUILLET À PARTIR DE 21H30

**Fête nationale**

À l'occasion de la Fête nationale qui commémore la Révolution française, la Ville voit les choses en grand ! Rendez-vous pour une belle fête populaire sur les bords de la Marne. Au programme :
**21h30 :** Défilé aux lampions, accompagné d'une fanfare, de la route de l'Ouest jusqu'à la pointe du quai du Rancy. Sur place : buvette, animations et jeux pour les enfants.
**23h :** Grand feu d'artifice au fil de l'eau et en musique, sur le thème des 50 ans de Mai 68.
Quai du Rancy, port de Bonneuil

### VENDREDI 27 JUILLET - 20H

**Soirée Do Brasil**

En partenariat avec l'association Carnavaleira : musique brésilienne, initiation à la danse et démonstration de capoeira.
Espace Nelson-Mandela
Entrée libre

### VENDREDI 3 AOÛT - 20H

**Soirée Bollywood**

Direction le sous-continent indien pour la troisième soirée intergénérationnelle, organisée à la maison de la réussite, en partenariat avec l'association Bolly deewani. Au programme : spectacle de danses indiennes et nombreuses animations colorées.
Espace Nelson-Mandela
Entrée libre

### VENDREDI 31 AOÛT - 20H

**Summer Break**

Venez fêtez la fin de l'été, juste avant la rentrée, à la maison de la réussite ! Au programme : animation DJ, danse et plein de surprises…
Espace Nelson-Mandela
Entrée libre

## Citoyenneté

### DIMANCHE 26 AOÛT - 11H15

**Commémoration de la Libération de Paris**

Procession et cérémonie officielles du souvenir de la bataille de Paris, qui s'est déroulée du 19 au 25 août 1944, et qui a vu la Victoire de la Résistance et des Forces française libres sur l'occupant nazi.
Départ devant la mairie

## Prévention-santé

### MERCREDI 18 JUILLET - 13H30 - 17H
**Vaccinations gratuites**
L'occasion de mettre à jour son carnet de vaccination.
Service social municipal

### MERCREDI 25 JUILLET - 14H - 19H
**Collecte de sang**
En partenariat avec l'EFS (Établissement français du sang).
Espace Louise-Voëlckel

### JEUDI 26 JUILLET - 14H
**Contre les cancers de la peau**
Avec les « jeux du soleil », la Ligue contre le cancer informe petits et grands sur les nécessaires protections.
Piscine Marcel-Dumesnil

## Enfance

### MERCREDI 4 JUILLET - 15H
**À petits pas contés**
3 à 6 ans
Les bibliothécaires jeunesse proposent un voyage au pays des albums sur le thème Vive les vacances !
Médiathèque Bernard-Ywanne
Bulle aux contes
Entrée libre

### JEUDI 26 JUILLET - 18 H
**Portes ouvertes du centre de loisirs Henri-Arlès**
Accueil des familles des enfants des centres de loisirs à l'occasion de la fin de la première période estivale.
Regroupement au centre Henri-Arlès élémentaire

### MERCREDI 29 AOÛT - 18 H
**Portes ouvertes du centre de loisirs Romain-Rolland**
Accueil des familles des enfants des centre de loisirs élémentaires et de la Passerelle à l'occasion de la fin de la première période estivale.
Regroupement au centre Romain-Rolland élémentaire et à la Passerelle

## Jeunesse

### VENDREDI 6 JUILLET
**Présentation du programme de l'été.**
Atelier culinaire - Sur le thème de l'Afrique - À partir de 10h.
Soirée intergénérationnelle - 20h
Sur le thème de l'Afrique - Danses et chants.
Espace Nelson-Mandela
Entrée libre

### LUNDI 9 JUILLET
**Inscriptions aux activités de la semaine** de 10h à 11h30 et de 14h à 16h30.

### MARDI 10 JUILLET
**Tournoi de foot au city stade des Libertés** de 10h à 18h.

### MERCREDI 11 JUILLET
**Sortie journée à Aquaboulevard**
Départ à 10h30 - 15 €
Prévoir un pique-nique

**Karting** pour les 11/14 ans
Départ 14h - 3 €.
**Piscine.**

### JEUDI 12 JUILLET
**Sortie à la base de loisirs du Port aux Cerises**
Départ 10h - 3 €
Prévoir pique-nique.
**Sortie pêche à l'étang de Villecresnes**
Départ 13h30 - 3 €.
**Grand jeu** de 14h à 17h.
**Tournoi de baby foot**
de 14h à 17h.

### VENDREDI 13 JUILLET
**Atelier montage et réparation de vélo** à 14h.
**Sortie à Cosmic laser à Thiais**
départ 14h - 3 €.

### LUNDI 16 JUILLET
**Sortie I FLY à la Villette**
(Simulation en chute libre)
Départ 13h30 - 15 €
Départ en transports en commun.

### MARDI 17 ET MERCREDI 18 JUILLET
**Goûter de l'été en partenariat avec le Département**
Animations multiples. De 13h30 à 18h sur le boulodrome.

### JEUDI 19 JUILLET
**Sortie à la base de loisirs du Port aux Cerises**
Départ à 10h - 3 €
Prévoir un pique-nique.
**Sortie Paris découvertes**
Départ à 13h30.

### VENDREDI 20 JUILLET
**Initiation au graff** - De 14h à 16h.
**Soirée blind test** - 20h30.
**Bowling à Thais**
Départ à 14h - 3 €.

# TOUS LES ÉVÉNEMENTS

## Jeunesse (suite)

### LUNDI 23 JUILLET
**Inscriptions aux activités de la semaine** de 10h à 11h30 et de 14h à 16h30.
**Balade en vélo sur les bords de Marne**
Départ à 14h.
**Piscine**

### MARDI 24 JUILLET
**Sortie au Parc Astérix**
Départ à 10h - 15 €
Prévoir un pique-nique
Transport en mini bus.
**Sortie pêche à Créteil au bras du Chapitre**
Départ à 13h30 - 3 €.
**Sortie karting** - Départ 14h
15/17 ans - 3 €.

### MERCREDI 25 JUILLET
**Sortie accrobranche à Lésigny**
Départ à 10h - 3 €
Prévoir un pique-nique
Transports en mini bus.
**Sortie à la base de loisirs de Cergy Pontoise**
Départ à 10h30 - 3 €
Prévoir un pique-nique.

### JEUDI 26 JUILLET
**Sortie en bord de mer à Deauville**
Départ à 7h30 - 3 €
Prévoir un pique-nique
Transports en mini bus.
**Sortie Paris découverte**
Départ à 13h30.
**Piscine** - Départ à 14h.

### VENDREDI 27 JUILLET
**Atelier culinaire sur le thème du Brésil** à partir de 10h.
**Sortie à Cosmic laser à Thiais**
Départ 14h - 3€.
**Soirée intergénérationnelle sur le thème du Brésil** - 20h
En partenariat avec l'association Carnavaleira - Musiques et danses brésiliennes - Démonstration de capoeira.

### LUNDI 30 JUILLET
**Inscriptions aux activités de la semaine** de 10h à 11h30 et de 14h à 16h30
**Sortie bowling à Thiais**
Départ à 13h30 - 3,00 €
**Balade à vélo** - Départ à 14h.

### MARDI 31 JUILLET
**Sortie à la journée à Aquaboulevard**
Départ à 10h30 - 15 €
Prévoir un pique-nique.
**Sortie pêche au lac de Daumesnil à vincennes**
Départ 13h30 - 3 €.
**Sortie accrobranche à Lésigny**
Départ 10h - 3 €
Prévoir un pique-nique.

### MERCREDI 1ER AOÛT
**Sortie karting**
Départ à 13h30 - 3,00 €.
**Piscine**

### STAGES DE DANSE POUR LES 11/25 ANS
**Danse africaine du 2 au 5 juillet de 16h30 à 18h30.**
**Capoeira du 23 au 27 juillet de 10h à 12h.**
**Bollywoood du 30 juillet au 3 août de 10h à 12h.**
Gratuit sur inscriptions à partir du 25 juin.
Espace Nelson-Mandela - 2 rue Jean-Moulin
Tél. : 01 45 13 88 68

### JEUDI 2 AOÛT
**Sortie à la base de loisirs de Cergy Pontoise**
Départ à 8h - 3 €
Prévoir un pique-nique.

**Sortie Paris découverte.**
Départ à 13h30.

### VENDREDI 3 AOÛT
Sortie à Cosmic laser à Thiais
Départ à 14h - 3,00 €.
**Soirée intergénérationnelle sur le thème bollywood** - 20 h
En partenariat avec l'association Bolly Deewani - Danses indienne.

### LUNDI 6 AOÛT
**Inscriptions aux activités de la semaine** de 10h à 11h30 et de 14h à 16h30.
**Tournoi de jeux vidéo**
**Sortie au cinéma à Créteil**
Départ à 14h – 3 €.

### MARDI 7 AOÛT
**Sortie en bord de mer à Deauville**
Départ à 7h30 - 3 €
Prévoir un pique-nique
Transport en mini bus.

**Sortie Paris découverte**
Départ à 13h30.

### MERCREDI 8 AOÛT
**Piscine** - Départ à 14h.
**Sortie à la journée à Aquaboulevard**
Départ à 10h30 - 15 €
Prévoir un pique-nique.
**Sortie karting**
Départ à 13h30 - 3 €.

### JEUDI 9 AOÛT
**Sortie à la base de loisirs de Cergy Pontoise**
Départ à 11h - 3 €
Prévoir un pique-nique.

### VENDREDI 10 AOÛT
**Sortie bowling à Thiais**
Départ 14h - 3 €

### LUNDI 13 AOÛT
**Inscriptions aux activités de la semaine** de 10h à 11h30 et de 14h à 16h30.
**Sortie à Cosmic laser**
Départ à 14h - 3 €.

## Au programme de la MJC/MPT

### DU 7 AU 13 JUILLET - 14H - 18H
**Les quartiers d'été de la MJC à la cité Fabien**
Intérieur : ateliers cuisines, customisation de chapeaux, art plastiques et figurines en argile,
Extérieur : jeux de société et Puissance 4 géant avec parasols, transats et nappes !
5 rue Georges-Brassens

### LUNDI 16 ET MARDI 17 JUILLET 14H -16H
**Customisation** de vêtements.

### MERCREDI 18 JUILLET - 14H - 16H
**Découverte des jardins partagés de la Cité Fabien**

### JEUDI 19 JUILLET 12H - 15H
**Piscine / Repas partagé**

### LUNDI 23 ET MARDI 24 JUILLET 14H - 16H
**Customisation** (accessoires).

### MARDI 31 JUILLET - 9H30
**Sortie cueillette**

### MERCREDI 1ER AOÛT - 10H - 14H
**Atelier Cuisine**

### JEUDI 2 AOÛT - 14H - 16H
**Jeux de société**

### VENDREDI 3 AOÛT - 15H - 16H
**Piscine**

MJC/MPT – Centre social Christine-Faure
6 avenue de la République
01 43 39 71 35

# TOUS LES ÉVÉNEMENTS

## Jeunesse (suite)

### MARDI 14 AOÛT
**Sortie au Parc Astérix**
Départ à 10h - 15 €
Prévoir un pique-nique
Transport en mini bus.
**Sortie accrobranche à Lésigny**
Départ 14h - 3 €.

### JEUDI 16 AOÛT
**Sortie à la base de loisirs de Cergy Pontoise**
Départ à 8h - 3 €
Prévoir un pique-nique.
**Piscine** - Départ à 14h.

### VENDREDI 17 AOÛT
**Sortie Paris découverte**
Départ à 13h30.
**Tournoi de ping-pong** - 14h.

### LUNDI 20 AOÛT
**Inscriptions aux activités de la semaine** de 10h à 11h30 et de 14h à 16h30
**Sortie cinéma à Créteil**
Départ à 14h - 3 €.

### MARDI 21 AOÛT
**Piscine** - Départ à 14h.
**Tournoi de jeux vidéo** - 14h.

### MERCREDI 22 AOÛT
**Sortie au Parc Astérix**
Départ à 10h - 15 €
Prévoir un pique-nique.

### JEUDI 23 AOÛT
**Sortie à la base de loisirs du Port aux Cerises**
Départ à 10h - 3,00 €

### VENDREDI 24 AOÛT
**Bowling à Thiais**
Départ à 14h - 3 €

### LUNDI 27 AOÛT
**Inscriptions aux activités de la semaine** de 10h à 11h30 et de 14h à 16h30
**Cinéma à Créteil**
Départ 14h - 3 €

### MARDI 28 AOÛT
**Sortie en bord de mer à Deauville**
Départ à 7h30 - 3 €
Prévoir un pique-nique
Transport en mini bus.

### MERCREDI 29 AOÛT
**Sortie accrobranche à Lésigny**
Départ 10h - 3 €
Prévoir un pique-nique.

**Piscine** - Départ à 14h.

### JEUDI 30 AOÛT
**Sortie à la base de loisirs du Port aux Cerises**
Départ 10h - 3 €.
**Sortie à Cosmic laser à Thiais**
Départ 14h - 3 €.

### VENDREDI 31 AOÛT - 20H
**Soirée de clôture de l'été pour les 11-25 ans**
Animation DJ - Danse - Nombreuses surprises.
Entrée libre

## Sport

### DIMANCHE 8 JUILLET
**Finales du tournoi jeunes de tennis**
Retrouvez les jeunes espoirs de la petite balle jaune, lors de ce tournoi annuel organisé par le Tennis Club de Bonneuil.
Complexe sportif Cotton
Entrée libre

### MARDI 10 JUILLET - DE 10H À 18H
**Tournoi de foot à 5**
Rendez-vous sportif traditionnel chaque été, le tournoi de foot de la Ville se déplace en raison des travaux de rénovation au stade Léo-Lagrange. Rendez-vous cette année au quartier Libertés pour un tournoi de street foot à 5.
City stade place des Libertés
Inscriptions gratuites au service jeunesse

### MERCREDIS 11, 18 ET 25 JUILLET 11H
### MERCREDIS 8, 15, 22 ET 29 AOÛT 11H
**Grappling et fitness aquatique**
Encadrées par les médiateurs de la ville et les maîtres-nageurs de la piscine.
Piscine Marcel-Dumesnil
Accès libre

# LA COUPE DU MONDE SUR GRAND ÉCRAN

**Le Mondial de Football continue. La France est en 8es de Finale. Venez suivre l'épopée des Bleus en direct et sur écran géant. À l'Espace Nelson-Mandela - 2 rue Jean-Moulin. Tél. : 01 45 13 88 68. Entrée libre.**

FIFA WORLD CUP RUSSIA 2018

DEPUIS 15 ANS À VOS CÔTÉS
Les Menus Services
LA CONFIANCE À VOTRE TABLE

DÈS DEMAIN, VOTRE REPAS LIVRÉ CHEZ VOUS

PORTAGE DE REPAS À DOMICILE

- Vos **repas 7j/7** ou seulement les jours que vous choisissez
- **Composez** vous-même votre repas parmi un large choix
- Les **conseils** d'un(e) diététicien(ne)
- **Des plats équilibrés** pour des repas savoureux

SAP Services à la personne

AVANTAGE
Services à la personne :
crédit d'impôt ou réduction fiscale pour tous sans distinction de revenus !
Art. 82 Loi Finances n° 2016-1917 du 29/12/2016

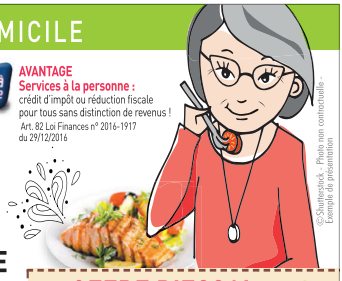


AGENCE VAL-DE-MARNE CENTRE
34, avenue de l'Alma - 94210 La Varenne Saint-Hilaire
01 43 97 29 27
www.les-menus-services.com

OFFRE D'ESSAI
UN DÉJEUNER OFFERT
sur présentation de ce coupon
Offre promotionnelle non cumulable, valable une seule fois jusqu'au 31/12/2018 pour une personne de + de 65 ans par foyer et dans la limite de nos disponibilités.

citeos
La ville vous sourit !
Eclairage public, mise en valeur de patrimoine, équipements urbains dynamiques ou illuminations festives...
choisy-le-roi@citeos.com
01 43 96 74 70
Photo Ville de Lyon Citeos, Xavier Boymond

UNION DES COMPAGNONS PAVEURS
TRAVAUX PUBLICS ET PARTICULIERS
Terrassement - Viabilité - Assainissement - Pavage
2 ter, rue du Moulin Bateau - 94380 BONNEUIL-SUR-MARNE
01.43.39.40.41

# L'AGENDA DES SÉNIORS

## AU MOIS DE JUILLET

### MARDI 3 JUILLET - 14H

**Bateaux électriques à Joinville**

Avis aux moussaillons. Embarquez, levez l'ancre, et profitez des paysages des bords de Marne.

Départ de l'espace Louise-Voëlckel

### JEUDI 5 JUILLET - 14H

**Mini-golf à Chennevières-sur-Marne**

Une après-midi ludique et conviviale à partager en plein air.

Départ de l'espace Louise-Voëlckel

### MARDI 10 JUILLET - 13H30

**Visite et exposition : L'Amour au Moyen Âge et la tour Jean-sans-peur (Paris)**

À partir des modèles antiques, religieux, l'homme médiéval a créé un univers amoureux dans lequel s'insinuent symboles et métaphores. Les roses du plaisir font rougir les joues des gentes dames, lettres d'amour, cadeaux et rendez-vous préludes à l'acte amoureux.

Départ de l'espace Louise-Voëlckel

### MERCREDI 11 JUILLET - 14H

**Après-midi jeux médiévaux**

Venez découvrir les jeux pratiqués au Moyen Âge.

Espace Louise-Voëlckel

### VENDREDI 13 JUILLET - 12H

**La route des épices**

Un repas aux saveurs d'Orient vous sera servi. Puis, comme les grands explorateurs, vous partirez à la découverte des traditions, de la gastronomie, des histoires et légendes de la route des épices.

Espace Louise-Voëlckel

### MARDI 17 JUILLET - 13H30

**Château de Villeconin (Essonne)**

Découvrez cette demeure historique située au cœur d'un village fleuri dans la vallée de la Renarde. Au cours de votre visite, vous admirerez la salle des gardes avec sa magnifique charpente, la bibliothèque, la tour du pont-levis et le parc riche en essences choisies par la maîtresse des lieux.

Départ de l'espace Louise-Voëlckel

### VENDREDI 20 JUILLET - 14H

**Ciné-club : projection de *Marie-Antoinette***

Évocation de la vie d'une reine mal-aimée de son roi.

Médiathèque Bernard-Ywanne

### VENDREDI 20 JUILLET - 19H

**Soirée jeu proposée par la ludothèque**

Venez vous amuser et vous défier au cours de joutes et de jeux. Un buffet sur la terrasse agrémentera cette soirée ludique.

Espace Louise-Voëlckel

### LUNDI 23 JUILLET - 14H

**Initiation à la danse**

L'été est propice au bien-être et à la remise en forme. Venez vous initier à l'art de la danse.

Espace Louise-Voëlckel

### JEUDI 12 JUILLET - 7H30

**Pique-nique au parc zoologique du Cerza (Calvados)**

1 500 animaux sauvages vivent en semi-liberté sur 70 ha de forêts et vallons. Partez à la découverte de ces 120 espèces des 5 continents à travers 2 circuits. Le safari en train vous permettra de photographier les animaux sauvages, un cinéma 3D-relief vous invite à un voyage extraordinaire et depuis 2016, une immersion chez les lémuriens vous est proposée. Sortie pour les petits-enfants et leurs grands-parents.

Départ de l'espace Louise-Voëlckel

### MARDI 24 JUILLET - 12H

**Barbecue**

Déjeuner festif, musical et dansant. Jeux et épreuves seront proposés afin de tester connaissances, adresse et rapidité, individuelle ou en équipe. Des lots récompenseront les meilleurs.

Espace Louise-Voëlckel

### MERCREDI 25 JUILLET - 13H30

**Le petit train bleu, circuit savant**

Une autre façon de découvrir Paris, installés sur les banquettes confortables du petit train au toit vitré panoramique. Vous goûterez au plaisir de découvrir le Paris savant, celui des petites rues, de la vie parisienne et des monuments secrètement cachés.

Départ de l'espace Louise-Voëlckel

### JEUDI 26 JUILLET - 14H

**Histoire de châteaux**

L'équipe animation vous propose un voyage dans le temps pour découvrir la grande histoire des châteaux, pour connaître les époques, les styles ainsi que les anecdotes de tous ces beaux monuments qui constituent notre patrimoine.

Espace Louise-Voëlckel

### VENDREDI 27 JUILLET - 19H30

**Croisière sur la Seine**

Embarquez au port de l'Arsenal pour une des croisières les plus originales ; passez l'écluse ; faites votre entrée en Seine vers le cœur de la capitale à la découverte des plus beaux monuments illuminés et de la Tour Eiffel scintillante de mille feux. Pour agrémenter votre croisière, une assiette gourmande vous sera proposée.

Départ de l'espace Louise-Voëlckel

## LES ATELIERS DE L'ÉTÉ

### LUNDIS 2, 9, 16, 23 JUILLET - 10H

**Cours de danse**

Venez vous initier aux danses country et préparer une démonstration présentée lors du barbecue le 24 juillet.

Espace Louise-Voëlckel

### LES 4, 9 ET 30 JUILLET - 13H45

**Tir à l'arc à Chennevières**

Découvrez cette discipline sportive tout en vous amusant.

Départ de l'espace Louise-Voëlckel

### VENDREDIS 6, 20 ET 27 JUILLET - 14H

**Atelier broderie et canevas**

Dans la pure tradition médiévale, l'enluminure reproduit l'écriture et les lettres de cette époque. À vos aiguilles.

Espace Louise-Voëlckel

### MERCREDIS 4, 11, 18 ET 25 JUILLET - DE 9H À 11H

**Tennis**

Gymnase Aimé-et-Eugénie Cotton

# L'AGENDA DES SÉNIORS

## AU MOIS D'AOÛT

### MERCREDI 1ER AOÛT - 14H

**Initiation danse**

L'équipe animation propose de découvrir l'univers de la danse orientale avec une touche de Modern' jazz.

Espace Louise-Voëlckel

### JEUDI 2 AOÛT - 14H

**Jeu d'énigme : Au nom de la rose**

Des moines sont retrouvés mort dans des mises en scène diaboliques. Qui les a tués ? Comment et pourquoi ? Divertissement et humour seront au rendez-vous !

Espace Louise-Voëlckel

### MARDI 7 AOÛT - 12H

**Buffet campagnard**

Représentation de danses latines, jeux, chants et danses agrémenteront ce buffet estival.

Espace Louise-Voëlckel

### MERCREDI 8 AOÛT - 13H

**Jardin Nelson-Mandela à Chatelet les Halles**

Plongée au cœur du nouveau quartier des Halles. Il offre une vue imprenable sur la Bourse du commerce, l'église Saint-Eustache et l'emblématique canopée du Forum des Halles.

Départ de l'espace Louise-Voëlckel

### VENDREDI 10 AOÛT - 14H

**Ciné-club : Le roi danse**

Le film retrace la rencontre entre le roi de France Louis XIV, le talentueux Lully et l'ingénieux Molière.

Médiathèque Bernard-Ywanne

### VENDREDI 10 AOÛT - 17H30

**Dîner et spectacle aux Invalides**

Destination le célèbre restaurant Chez Françoise pour y dîner, puis place au spectacle. À travers les yeux de Martin, enfant de province exilé à Paris, plongé malgré lui dans l'un des épisodes fondateurs du monde moderne, découvrez un récit haletant rythmé par 35 séquences originales et porté par de grandes voix. Un déploiement technologique inédit, 45 minutes d'infographies projetées sur les façades de pierre entièrement rénovées de l'hôtel national des Invalides.

Départ de l'espace Louise-Voëlckel

### LUNDI 13 AOÛT - 10H

**Parc de Saint-Cloud**

C'est en Rosalie que vous pourrez flâner au cœur de ce parc considéré comme l'un des plus beaux jardins d'Europe classé monument historique depuis 1994.

Départ de l'espace Louise-Voëlckel

### JEUDI 16 AOÛT - 7H30

**Parc et déjeuner croisière à Amboise**

Dans un parc arboré, découvrez les 41 plus beaux châteaux de la Loire reproduits à l'échelle 1/25e. À bord de La Bélandre, au départ de Chisseaux en Touraine, partez à la découverte du Cher, qui longe les coteaux couverts de forêts et vignobles, jusque sous les arches de Chenonceau, le plus somptueux château renaissance.

Départ de l'espace Louise-Voëlckel

### JEUDI 9 AOÛT - 13H

**Château du Marais, le Val Saint-Germain (91)**

Une visite guidée vous permettra de découvrir ce site, remarquable témoignage du style Louis XVI. De l'ancien château fort subsistent les douves, ainsi qu'une tour. Dans les communs du XVIIe siècle est installé un musée consacré à l'histoire de la demeure et à ses hôtes illustres, que furent Talleyrand et Chateaubriand. Une promenade dans son joli parc agrémentera votre visite.

Départ de l'espace Louise-Voëlckel

### VENDREDI 17 AOÛT - 12H
**Repas à thème :**
**La route de la soie**
Continuez le voyage des saveurs entamé en juillet et multipliez les découvertes. Repas, spectacle et danses agrémenteront la journée.
Espace Louise-Voëlckel

### LUNDI 20 AOÛT - 13H30
**Arboretum à Vincennes**
L'arboretum de 12 ha constitue un véritable musée vivant de l'arbre et fait partie des joyaux patrimoniaux du bois de Vincennes avec l'école du Breuil ou le jardin d'agronomie tropical.
Départ de l'espace Louise-Voëlckel

### MARDI 21 AOÛT - 9H
**Survol de Paris en ballon**
Depuis 1999, le ballon de Paris, sur les pelouses du parc André-Citroën à Paris. L'altitude de 150 mètres offre une vue incomparable sur Paris notamment sur sa Tour Eiffel. L'occasion de découvrir ou de redécouvrir les principaux monuments de la capitale.
Départ de l'espace Louise-Voëlckel

### MERCREDI 22 AOÛT - 14H
**Kermesse médiévale**
Jeux et rires assurés!
Espace Louise-Voëlckel

### JEUDI 23 AOÛT - 11H
**Hameau de la Reine et jardin au château de Versailles**
Découvrez ce lieu de promenade idyllique situé dans le jardin du Trianon, lieu unique marqué par le souvenir de la reine Marie-Antoinette.
Départ de l'espace Louise-Voëlckel

### DIMANCHE 26 AOÛT - 10H
**Fête de la moisson à Provins**
Grande parade de chars décorés, danses folkloriques, battage à l'ancienne, manèges de chevaux de bois et orgues de barbarie côtoient allègrement chansons et musiques. Durant la journée, dans un cadre verdoyant, vous plongerez dans une ambiance de la vie de nos campagnes. Découvertes artisanales et produits régionaux.
Départ de l'espace Louise-Voëlckel

### MARDI 28 AOÛT - 11H
**Réunion d'information sur le séjour à Cezais**
Les grandes lignes du programme de ce séjour, qui se déroulera en septembre, vous seront dévoilées.
Espace Louise-Voëlckel

### MARDI 28 AOÛT - 13H30
**Calèche, centre équestre de Marolles-en-Brie**
Visite guidée du centre suivie d'une balade en calèche dans un cadre champêtre et verdoyant.
Départ de l'espace Louise-Voëlckel

### MERCREDI 29 AOÛT - 14H
**La mode du Moyen Âge au XVIII^e**
Évocation des différentes époques et styles vestimentaires qui influencent encore la mode aujourd'hui. Une belle après-midi en perspective !
Espace Louise-Voëlckel

### JEUDI 30 AOÛT - 10H
**Journée libre à Disney village**
Profitez des activités que Disney propose : pédalo, vélo nautique, bateau électrique, mini train, ballon panoramique... Prévoyez votre pique-nique ou savourez des spécialités servies dans les nombreux restaurants du site.
Départ de l'espace Louise-Voëlckel

### VENDREDI 31 AOÛT - 19H
**Dîner spectacle Le bal de la rose**
À l'image de l'évènement créé par Grace de Monaco en 69, pour cette soirée exceptionnelle, la salle de l'Espace Louise-Voëlckel sera transformée en bal room imaginaire. Les tables seront habillées de rose et gris et beaucoup d'autres surprises vous attendent lors de cette soirée inoubliable. Tenue de soirée noire et blanche de rigueur.
Espace Louise-Voëlckel

## LES ATELIERS DE L'ÉTÉ

### TOUS LES LUNDIS - 10H À 12H
**Danses latines**

### TOUS LES MERCREDIS - 10H À 12H
**Zumba**
Espace Louise-Voëlckel

# Feu d'artifice

VENDREDI 13 JUILLET

quai du rancy

À PARTIR DE 21H30

LAMPIONS

BUVETTE

FANFARE

23 H FEU D'ARTIFICE

Ville de Bonneuil sur Marne